

espacios



DIAGNÓSTICO PRECOZ DEL CÁNCER DE BOCA

P.7

CALENDARIO CIENTÍFICO

P.4

CURSOS DE LARGA DURACIÓN 2018

P.6

SISTEMA POSTURAL Y SU RELACIÓN CON EL SISTEMA ESTOMATOGNÁTICO

P.12

EL TRAIADOR VENERADO

P.16

GALERÍA DE FOTOS: DÍA DE LA ODONTOLOGÍA

P.18

CONCURSOS VIRTUALES FABRICANDO SONRISAS

P.20

CONSULTORIO RADIOLOGICO PARANA

ROSARIO DEL TALA 395 - Tel: 4221743

Panorámicas Digitales

Estimado colega:

Tenemos el agrado de informarles que se encuentra a su disposición un nuevo equipo de Radiografía digital para el diagnóstico odontológico, que posee una gran versatilidad en métodos de obtención de imágenes en 10 programas diferentes:

- Rx panorámicas
- Rx panorámicas de magnificación constante (para estudios implantológicos)
- Rx panorámicas para niños (disminuye la zona y tiempo de exposición)
- Rx panorámicas de hemiarquadas derecha o izquierda. Localiza el área a observar, reduciendo un 50% la radiación sobre el paciente.

Dr. Tenorio, Francisco | Dr. Figoni, Juan Manuel | Dr. Tenorio, Mariano

COMISIÓN DIRECTIVA

PRESIDENTE: Dr. Fernando J. Hadad
VICEPRESIDENTE: Dr. Alfredo H. Sattler
SECRETARIO: Dra. Silvia B. Clotet
TESORERO: Dr. Patricio M. Rinaldi
PROSECRETARIO 1º: Dr. Maximiliano Nuñez
PROSECRETARIO 2º: Dr. Pablo Ruberto
PROTESORERO 1º: Dr. Mariano G. Aguilar
PROTESORERO 2º: Dr. Cristian Del Barco

Tribunal de Honor

Dra. María del Carmen Sabbione
Dra. Liliانا B. Martínez
Dr. Jorge E. Krenz
Dr. Ernesto R. Jaworski
Dr. Sergio L. Franco

Comisión Revisora de Cuentas

Dr. Rubén O. Ronchi
Dr. Federico Devetter
Dr. Gonzalo Pierola

Comité de Administración de la Escuela de Postgrado

Dr. Patricio Rinaldi
Dr. Maximiliano Nuñez
Dr. Sebastián Solari

Comisión de Actividades Científicas, Educativas y Culturales

Dra. Mabel Cesarini
Dra. Laura B. Gauna
Ma. Lidia Gutiérrez

Comisión Administradora C.A.S.

Dra. María Belén Cuello
Dr. Lucio Tepsich
Dr. Patricio Rinaldi

Para integrar la JUNTA ELECTORAL fueron electos: Dra. María Ethel Benitez de Galli, Dra. María Alejandra Noriega y Dr. Sebastián Solari. Como nuevo miembro del Comité de Administración de la Escuela de Postgrado resultó electa el Dr. Sebastián Solari, quien reemplaza en la función a la Dra. Adriana Ibañez.

REVISTA ESPACIOS

Año XI | N° 48 | Sept-Oct-Nov 2017

EDICIÓN

Círculo Odontológico de Paraná
Corrientes 218 | Tel: (0343) 4318362
comisiondirectiva@coparana.com.ar
www.coparana.com.ar

Interesados en colaborar con esta publicación:
Secretaría del COP o al Tel: 4217877

EDITORIAL

A NUESTROS COLEGAS

Estamos finalizando el año en curso y queremos hacer llegar nuestro más sincero agradecimiento a todos los colegas que han colaborado de alguna u otra forma con la comisión de ACTIVIDADES CIENTÍFICAS Y CULTURALES del COP. Nuestro reconocimiento a todos los colegas que acercaron sus trabajos científicos que fueron publicados a lo largo del año en nuestro órgano de difusión ESPACIOS, así mismo la colaboración de la Sra. Ma. Lidia por su constante aporte en el área de cultura en nuestra revista.

No podemos ser ajenos a la satisfacción que tenemos por haber llegado a cumplir la sexta temporada consecutiva del ciclo de cine, el cual se ha convertido en un clásico para el círculo como así también para la sociedad paranaense cuya concurrencia se va incrementando año tras año, llegando a conformar un grupo de amigos que cada quince días se convoca para disfrutar de dichas proyecciones. Esto no sería posible sin la inestimable colaboración del cinéfilo Dr. Ernesto Varela, Sr. Sergio Albornoz y nuestra querida Ma. Lidia. Como cada año en Octubre celebramos, el día de la Odontología Latino Americana, en esta oportunidad se hizo un reconocimiento al Dr. Eduardo Wingerter, y al Dr. Rubén Ronchi en conmemoración de los 25 años del S.O.S., por ser ellos miembros de la Comisión gestora de dicho sistema. Como así también al servicio de atención al paciente discapacitado por su trayectoria dentro de la institución.

Se realizó además homenaje de nuestros colegas fallecidos y la entrega como es costumbre en nuestro Círculo de los recordatorios a nuestros colegas que cumplieron sus bodas de plata con la profesión y también a los socios vitalicios. Todo se realizó en un ambiente muy cordial celebrado en nuestra casa y compartiendo un ágape, acompañados de numerosos brindis!

Como cierre de este Editorial, aprovechamos este, para desearles a todos los colegas y su familia. Que transcurran estas fiestas con FELICIDAD y en un ambiente de mucha PAZ.

COMISIÓN DE ACTIVIDADES CIENTÍFICAS SOCIALES Y CULTURALES



CALEN- DARIO CIENTÍFICO

DICIEMBRE

01

BIOMECANICA Y MANEJO CLÍNICO EN LA FINALIZACIÓN DE CASOS

ALFREDO ALVAREZ

Inició > 6 abril
Duración > 20 sesiones
Se cursa > 1º viernes de mes
Horario > de 8:30 a 17:30 hs
Lugar > Salón Auditorio COP

15

IMPLANTOLOGIA BUCAL Y REHABILITACIÓN PROTÉSICA IMPLANTO ASISTIDA

GASPAR SANTI

Inició > 10 de marzo
Duración > 10 sesiones
Horario > 8 a 20 hs
Lugar > Salón Auditorio COP

21

DESÓRDENES CRÁNEO MANDIBULO CERVICALES. ALTERACIONES DE LA ATM - NIVEL II

PINASCO, TRUCCO, BARBERO

Inició > febrero
Duración > 35 sesiones
Horario > Teoría de 8 a 11.
Clínica de 11 a 14 hs.
Lugar > Salón Auditorio COP

22

INTEGRAL DE ORTODONCIA. TÉCNICA DE ARCO RECTO. PRESCRIPCIÓN DE ROTH. NIVEL II

PINASCO, TRUCCO, BARBERO

Inició > 26 mayo
Duración > 35 sesiones
Horario > 9 a 13 y 14:30 a 18:30 hs
Lugar > Salón Auditorio COP

FEBRERO

21

¡NOVEDAD!

DESÓRDENES CRÁNEO MANDIBULO CERVICALES. ALTERACIONES DE LA ATM NIVEL I

PINASCO, TRUCCO, BARBERO

Duración > 21 sesiones
Horario > de 8 a 20 hs
Lugar > Salón Auditorio COP

22

¡NOVEDAD!

ORTODONCIA INTERCEPTIVA Y ORTOPEDIA FUNCIONAL DE LOS MAXILARES. NIVEL I

PINASCO, TRUCCO, BARBERO

Duración > 21 sesiones
Horario > de 8 a 15:30 hs
Lugar > Salón Auditorio COP

23

¡NOVEDAD!

CONSTRUCCIÓN DE APARATOLOGIA REMOVIBLE PARA ORTODONCIA INTERCEPTIVA Y ORTOPEDIA FUNCIONAL DE LOS MAXILARES

PINASCO, TRUCCO, BARBERO

Duración > 21 sesiones
Horario > de 8 a 15:30 hs
Lugar > Salón Auditorio COP

23

INTEGRAL DE ORTODONCIA. TÉCNICA DE ARCO RECTO. PRESCRIPCIÓN DE ROTH. NIVEL II

PINASCO, TRUCCO, BARBERO

Inició > 26 mayo
Duración > 35 sesiones
Horario > 9 a 13 y 14:30 a 18:30 hs
Lugar > Salón Auditorio COP

MARZO

02

BIOMECANICA Y MANEJO CLÍNICO EN LA FINALIZACIÓN DE CASOS

ALFREDO ALVAREZ

Inició > 6 abril
Duración > 20 sesiones
Se cursa > 1º viernes de mes
Horario > 8:30 a 17:30 hs
Lugar > Salón Auditorio COP

09

IMPLANTOLOGIA BUCAL Y REHABILITACIÓN PROTÉSICA IMPLANTO ASISTIDA

GASPAR SANTI

Inició > 10 de marzo
Duración > 10 sesiones
Se cursa > 1º viernes de mes
Horario > 8 a 20 hs
Lugar > Salón Auditorio COP

21

DESÓRDENES CRÁNEO MANDIBULO CERVICALES. ALTERACIONES DE LA ATM NIVEL I

PINASCO, TRUCCO, BARBERO

Duración > 21 sesiones
Horario > de 8 a 20 hs
Lugar > Salón Auditorio COP

22

ORTODONCIA INTERCEPTIVA Y ORTOPEDIA FUNCIONAL DE LOS MAXILARES. NIVEL I

PINASCO, TRUCCO, BARBERO

Duración > 21 sesiones
Horario > de 8 a 15:30 hs
Lugar > Salón Auditorio COP

CONSTRUCCIÓN DE APARATOLOGIA REMOVIBLE PARA ORTODONCIA INTERCEPTIVA Y ORTOPEDIA FUNCIONAL DE LOS MAXILARES

PINASCO, TRUCCO, BARBERO

Duración > 21 sesiones
Horario > de 8 a 15:30 hs
Lugar > Salón Auditorio COP

23

INTEGRAL DE ORTODONCIA. TÉCNICA DE ARCO RECTO. PRESCRIPCIÓN DE ROTH. NIVEL II

PINASCO, TRUCCO, BARBERO

Inició > 26 mayo
Duración > 35 sesiones
Horario > 9 a 13 y 14:30 a 18:30 hs
Lugar > Salón Auditorio COP



CONTINÚAN LOS CICLOS DE CINE

Todos los miércoles, cada 15 días, a las 20:45 hs en el Salón Auditorio de nuestra casa.

¡LOS ESPERAMOS!



Círculo Odontológico
de Paraná | Desde 1929

2018 / CALENDARIO
CIENTIFICO

CURSOS DE LARGA DURACION

ORTODONCIA/ ORTOPEDIA

GRUPO GEDDICCMA
DR. TRUCCO, DR. BARBERO, DRA. PINASCO
Curso Integral de Ortodoncia Interceptiva y Ortopedia Funcional de los Maxilares. 1º Nivel
Modalidad / Teórico-práctico con atención de pacientes a cargo del cursante
Duración / 21 sesiones
Comienzo / 22 de Marzo
Cursado / 4º jueves del mes de 8 a 16hs.
Costo socios / \$3500 (almuerzo incluido)

GRUPO GEDDICCMA
DR. TRUCCO, DR. BARBERO, DRA. PINASCO
Curso Integral de construcción de aparatología removible para Ortodoncia interceptiva y Ortopedia Funcional de los Maxilares
Modalidad / Teórico-práctico con atención de pacientes a cargo del cursante
Duración / 11 sesiones
Comienzo / 22 de Marzo
Cursado / 4º jueves del mes de 16 a 20hs.
Costo socios / \$3500 (almuerzo incluido)

GRUPO GEDDICCMA
DR. TRUCCO, DR. BARBERO, DRA. PINASCO
Desórdenes cráneo-cérvido-mandibulares. Alteraciones de la ATM / 1º Nivel
Modalidad / Teórico-práctico con atención de pacientes a cargo del cursante
Duración / 21 sesiones
Comienzo / 21 de Marzo
Cursado / 4º miércoles del mes de 13 a 20hs.
Costo socios / \$3500 (almuerzo incluido)

DR. OSCAR PALMAS
Filosofía Face. 1º Nivel
Modalidad / Teórico-práctico con atención de pacientes a cargo del cursante
Duración / 24 sesiones
Comienzo / 29 de Mayo
Cursado / 4º martes del mes de 9 a 17hs.
Costo socios / \$4200 (almuerzo incluido)

IMPLANTOLOGIA

DR. SANTI
Implantes dentales y rehabilitación protésica implantosoportada
Modalidad / Teórico-práctico con atención de pacientes a cargo del cursante
Duración / 10 sesiones
Comienzo / 9 de Marzo
Cursado / 2º viernes del mes de 9 a 17hs.
Costo socios / \$3200 (almuerzo incluido)

DR. SANTI
Injertos óseos intraorales
Modalidad / Teórico-práctico con atención de pacientes a cargo del cursante
Duración / 5 sesiones
Comienzo / 12 de Abril
Cursado / 2º jueves del mes de 9 a 17hs.
Costo socios / \$3200 (almuerzo incluido)

CIRUGIA

DR. FRANCO, DR. JAWORSKY
Cirugía bucal. Técnica y estrategias
Modalidad / Teórico-práctico con atención de pacientes a cargo del cursante
Duración / 6 sesiones
Comienzo / 15 de Marzo
Cursado / 3º miércoles del mes de 9 a 17hs.
Costo / \$A DEFINIR (almuerzo incluido)

PROTESIS

DR. SOLARI
Rehabilitación integral. Prótesis fija de baja y mediana complejidad
Modalidad / Teórico-práctico con atención de pacientes a cargo del cursante
Duración / 5 sesiones
Comienzo / 5 de Abril
Cursado / 1º jueves del mes de 9 a 17hs.
Costo socios / \$2300 (almuerzo incluido)

**INFORMES E
INSCRIPCIONES**

(0343) 4318362 / 4231497
Corrientes 218 - Paraná E.R.
escuelaposgrado@coparana.com.ar

EL DIAGNÓSTICO PRECOZ DEL CÁNCER DE BOCA

es la mejor manera de evitarlo y sus serias consecuencias que pueden llevar hasta la muerte

AUTOR: DR. JAVIER CALIENI



“En la sección Estomatología del Servicio de Odontología del Hospital San Martín, se han diagnosticado en la última década un promedio de más de 14 casos por año”.-

Se diagnosticaron diferentes Neoplasias como Linfomas, Adenocarcinomas, Metástasis de Neoplasias Renal, Metástasis de Neoplasia Prostática y en más de un 90% Carcinomas Espinocelulares.-

Algunas consideraciones generales y de gran importancia del Carcinoma Espinocelular son que es dado por una condición genética y favorecido por todo factor que pueda injuriar a este epitelio.-

Del epitelio que es la capa superficial de la mucosa oral, esto significa que en sus estadios más insipientes podríamos llegar a observarlo y tomar conductas al respecto que nos permitirían tratarlo, con altísimas posibilidades de eliminarlo.-

No hay marcadores específicos para este cáncer, por eso es importante la observación por examen directo.

Así como el control ginecológico periódico a permitido disminuir considerablemente las neoplasias de cuello de Útero”.

El cáncer bucal es básicamente visible, el éxito de la sobrevida del paciente recae en la aguda observación del profesional, especialmente el borde de la lengua. “De esta manera podríamos disminuir su frecuencia

diagnosticando las lesiones previas o realizar diagnóstico en estadios precoces.-

Los principales factores de riesgo son: una mala higiene bucal, el tabaquismo y el alcoholismo, el virus del papiloma humano (VPH), las irritaciones e infecciones crónicas, entre otros.-

A todos los pacientes con lesiones mucosas en el Servicio de Estomatología del Hospital San Martín se les confecciona Una Historia Clínica que es archivada junto con todos los informes que se soliciten y documentación fotográfica inicial y de seguimiento.- Esto nos ha permitido recopilar diferentes datos y realizar estadísticas.-

LOS DATOS RECOGIDOS

y que se expusieron en el Congreso de Prevención y Genómica organizado por la Asociación Argentina de Oncología Clínica los días 12 y 13 de Mayo de 2017 en el Palacio Paz de la Ciudad de Buenos Aires, son:

La mayoría de los Ca se presentaron en hombres con una relación 3,5 a 1.- Todos en edad adulta.-

Ubicados mayoritariamente en lengua y maxilares que son las zonas de más fácil observación en la simple inspección bucal, en una relación de 2 a 1 sobre el resto de la cavidad bucal.-

Los estadios mayoritarios fueron III y IV que conformaron el 75% del total.-

Factores acompañantes: Tabaco y alcohol.-

La lesión precursora es la UTC.-

Todos estos datos no significan ningún cambio con respecto a lo que el Dr Grinspan publicaba hace más de 50 años.-

Estas locales conclusiones no difieren tampoco de las que recogen otros servicios en distintas regiones del país.-

La propuesta que podemos hacer en base

a estas conclusiones las podemos llevar en dos direcciones. La primera esta en poder informar a la población sobre esta patología, los peligros de los factores de riesgo del cáncer bucal y la importancia de consultar con un odontólogo ante la presencia de lesiones en los tejidos blandos de la boca que no curan en un tiempo razonable (diez días).-

“Debemos formar e informar a la población acerca de la importancia del control de la salud de las mucosas orales.

La segunda es la responsabilidad que tenemos como profesionales de salud bucal realizando diagnóstico de lesiones y condiciones precancerosas y procurando realizar los diagnósticos más anticipativos del carcinoma para así aproximarnos a la alternativa más importante de la cura que es el tratamiento en los estadios iniciales.-

Desde el año 2014 en relación con la conmemoración del día mundial del cáncer de cabeza y cuello el 27 de julio, se organizo desde la catedra de Estomatología de la UBA, a cargo del recordado y querido profesor Lanfranchi Hector, la primer campaña de prevención del Cáncer Oral.-

“Sacale la lengua al cáncer” es el nombre de la campaña de prevención de cáncer de boca que este año se realizo en nuestra zona del 7 al 11 de agosto, contó con el auspicio del Ministerio de Salud de la provincia y de la Dirección de Odontología. También apoyada por el Circulo Odontológico de Paraná y por el Colegio de Odontólogos de la provincia de Entre Ríos.-

La atención se hizo en los centros asistenciales públicos de la provincia y en el COP.

PUNTOS CLAVES PARA TENER EN CUENTA

- El carcinoma espinocelular es el principal cáncer de boca con altas posibilidades de eliminarlo en estadios iniciales.
- El carcinoma espinocelular, principal cáncer de boca, se origina por una predisposición genética y es promovido por todo factor que puede injuriar la mucosa: cigarrillo, alcohol, procesos infecciosos crónicos y persistentes, úlcera traumática crónica y el virus del papiloma humano.
- El cáncer de boca detectado a tiempo se cura. El cáncer bucal representa entre el 3% y el 5% del cáncer del organismo.
- El carcinoma espinocelular es, agresivo, de mal pronóstico, de muy mala calidad de sobrevida y visible desde su estadio más insipiente. Se puede curar en estadios precoces.
- La consulta al odontólogo es necesaria ante cualquier lesión en las mucosas de la boca que se extienda más de una semana.





123 CASOS DE CARCINOMAS ORALES DIAGNOSTICADOS EN 12 AÑOS

DISTRIBUCIÓN SEXO POR AÑO

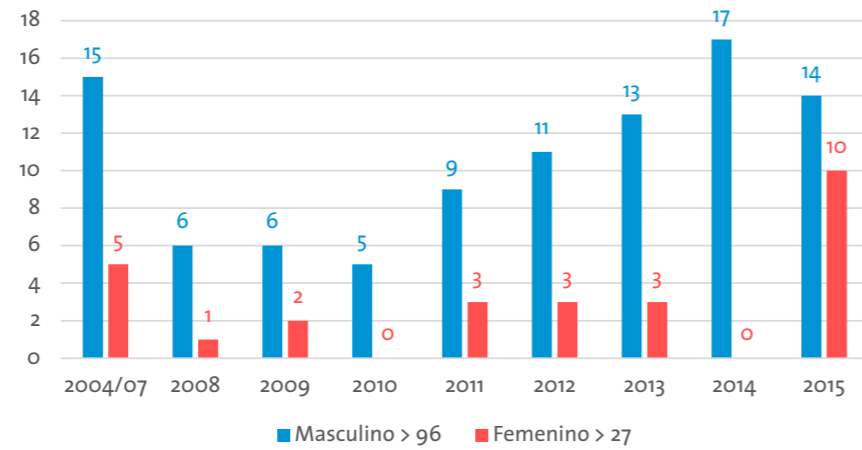

DISTRIBUCIÓN POR EDADES

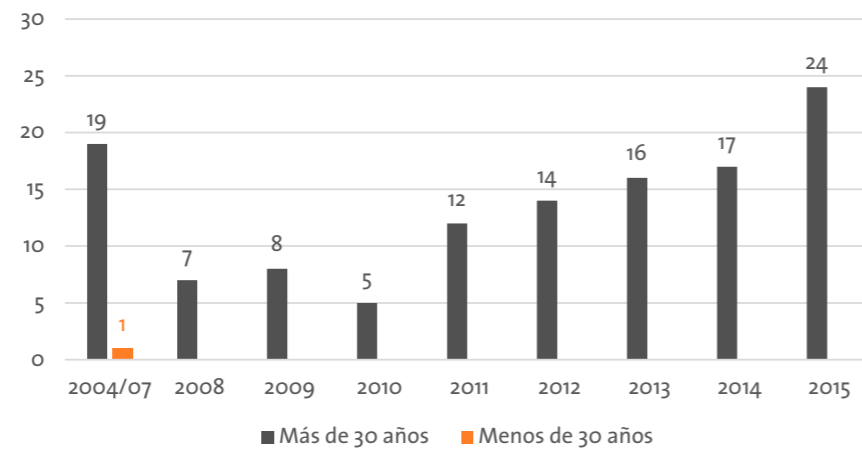

DISTRIBUCIÓN SEGÚN UBICACIÓN

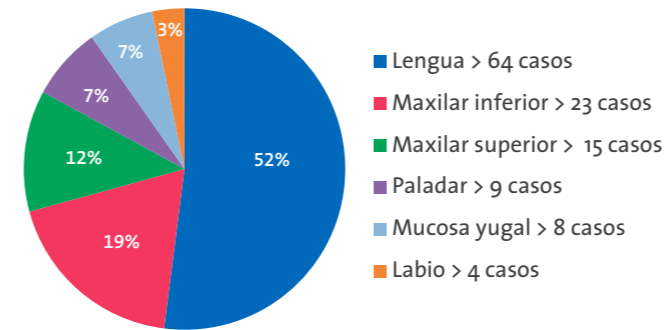

PORCENTAJE SEGÚN ESTADIOS

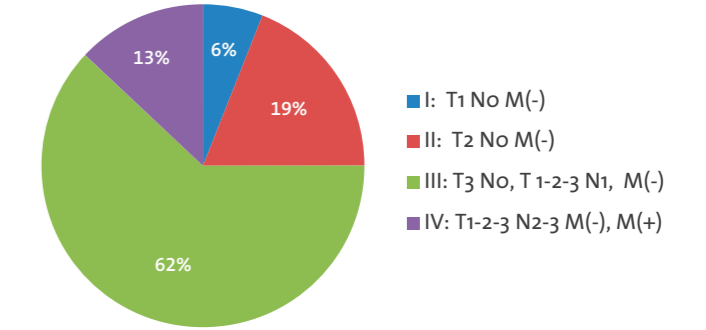

FACTORES ACOMPAÑANTES

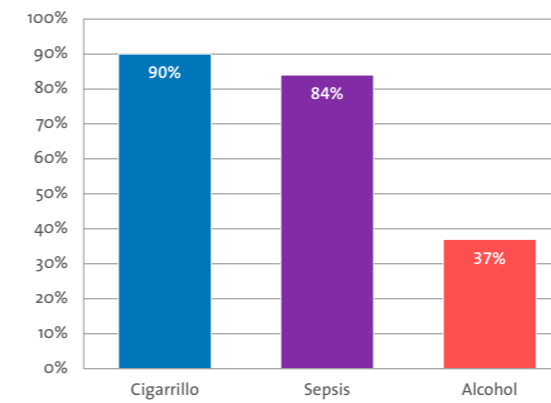

LESIONES PRECANCEROSAS ASOCIADAS A CARCINOMAS BUCALES

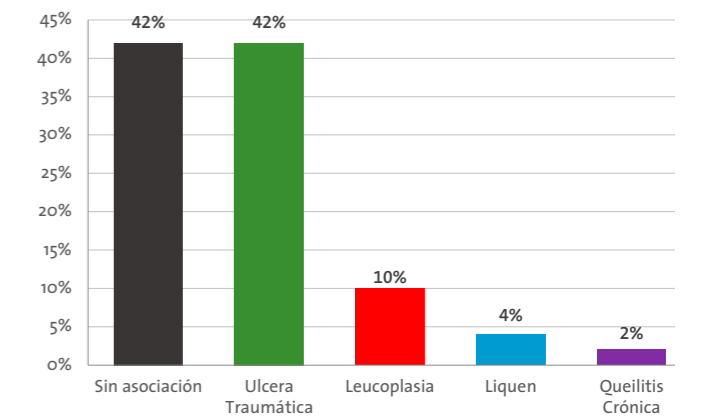

CONSIDERACIONES GENERALES DE LOS CARCINOMAS DIAGNOSTICADOS

- ▶ La Úlcera Traumática Crónica fue la causa asociada en la gran mayoría de los casos.
- ▶ El estadio de diagnóstico mayoritariamente es muy avanzado.
- ▶ La Lengua y encía las zonas predominantes.
- ▶ La sobrevida corta y de muy mala calidad.
- ▶ El cigarrillo y sepsis los factores acompañantes por excelencia.

SISTEMA POSTURAL Y SU RELACIÓN CON EL SISTEMA ESTOMATOGNÁTICO

MARIA FERNANDA BOVOLINI

Lic. en Kinesiología y Fisioterapia
C.O. en osteopatía.
M.P.411.

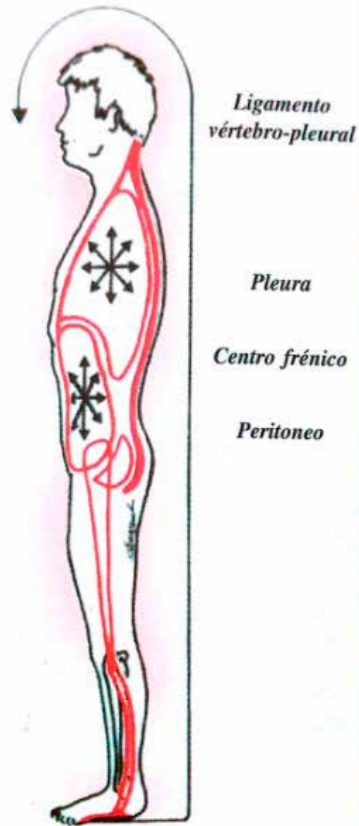

El cuerpo humano debe asumir varias funciones, mantenerse de pie, en equilibrio, desplazarse y finalmente expresarse a través del gesto, la palabra o el pensamiento. La estática es la resultante confortable de la relación CONTINENTE-CONTENIDO que tiene por finalidad el equilibrio más o menos económico del hombre en bipedestación.

Se llama sistema postural

- **Sistema:** ya que es un conjunto de partes con una función común.
- **Postural:** porque mantiene la bipedestación.

Tres leyes rigen al sistema Postural:

- **Equilibrio:** físico, biológico y mental
- **Economía:** las funciones de base, respiratoria, circulatoria, digestiva, estática y locomotriz, tienen que consumir poca energía.
- **Confort**

Sistema estomatognático

Esta formado por un conjunto de estructuras musculoesqueléticas, angiológicas, nerviosas, glandulares y dentales, organizadas alrededor de las articulaciones.

Ligadas a las funciones digestivas, respiratorias, fonaudiológicas, de expresión estético-facial y con los sentidos gusto, tacto,

equilibrio y orientación. Los captos principales del sistema postural están asociados a esterocéptores y propioceptores, son al mismo tiempo receptores internos y externos. Intervienen también los elementos constitutivos del pie y las articulaciones. Otras entradas pueden influenciar este sistema, el aparato masticatorio y sus centros superiores.

La alteración de un captor provoca sistemáticamente un desequilibrio tónico postural y el conjunto se adapta a ese desequilibrio.

El sistema puede adaptarse una o dos veces pero si se agrega otra causa ya no puede compensarse y aparece la **sintomatología**.

Los diferentes captos pueden ser elementos causantes de descompensación e igualmente pueden estar adaptando un desequilibrio proveniente de otro captor.

Ejemplo:

- Un ojo sobre los dientes.
- Un pie sobre todo el conjunto
- Un ojo puede ser adaptativo sobre un pie.
- La adaptación del sistema masticatorio sobre los pies.

Una modificación del apoyo modifica el

ciclo masticatorio de un individuo y su corrección también.

- Todos los captos se adaptan entre si ellos pueden ser desregulados de forma causativa o adaptativa, el componente adaptativo con frecuencia es reversible en un primer momento, se fija después de algunos meses o dependerá de las características del paciente.

Ajuste Postural reaccional: los ajustes reaccionales comprenden un conjunto de reflejos, que requiriendo información sensorial contribuyen a mantener la postura.

Aparato masticador

- La **mandíbula**, la lengua están ligadas a las cadenas musculares anteriores y al hueso hioides. Que es un hueso pivote biomecánico fundamental.
- El **maxilar superior** por intermedio del cráneo a las cadenas musculares posteriores.

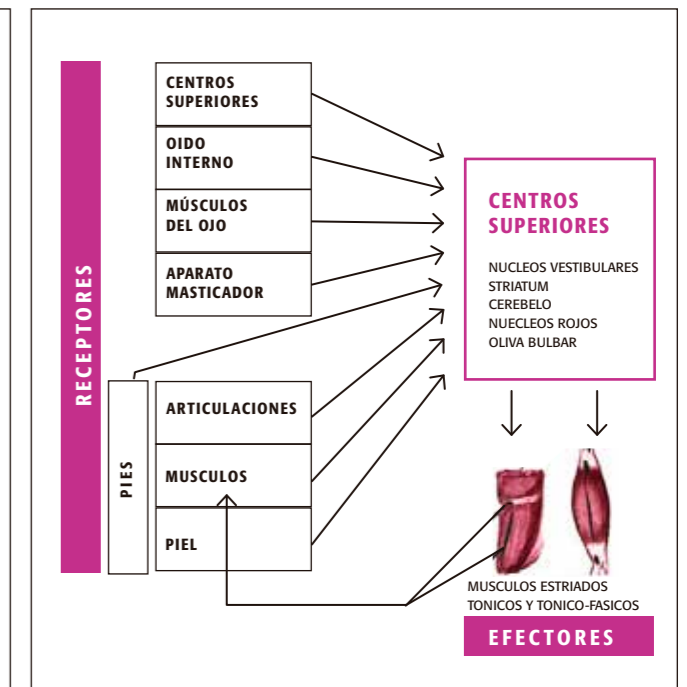
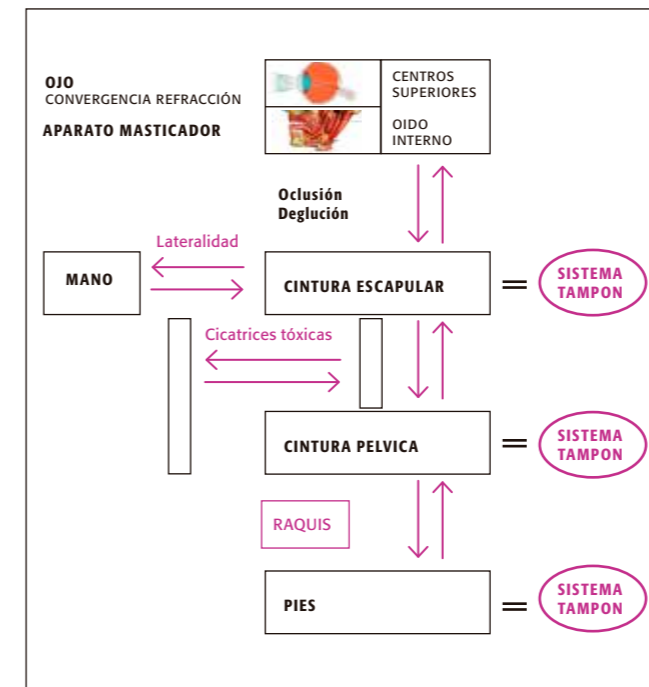

NOTA CIENTÍFICA

Los núcleos del nervio trigémino a lo largo del tronco cerebral dan numerosas aferencias que intervienen en el equilibrio tónico postural.

- Un desequilibrio del aparato masticador descompensa el sistema tónico postural
- Un desequilibrio del sistema postural perturba al aparato masticatorio.

Desmodonte es un exteroceptor que produce aferencias por vía trigeminal que actúa sobre la propiocepción muscular.

Cuando falta un captor dento oclusal, otros parámetros pueden influir sobre el sistema postural:

- Disturbios ventilatorios
- Infecciones dentarias
- Alteraciones craneo – faciales
- Polimetalismos

La falta de una o más piezas dentales altera la biomecánica y las aferencias trigeminales produciendo un SINDROME POSTURAL DESCENDENTE.

A través del sistema muscular

El aparato masticatorio esta directamente comunicado al sistema muscular por intermedio de los músculos de la apertura y cierre, oclusión y deglución, el hueso hioides, el músculo esternocleidomastoideo junto al macetero dan dolor, pterigiodeos y trapecios también generan dolor, cuando se produce alguna disfunción.

• Hasta aquí queda evidenciado la influencia que tiene el sistema Estomatognático reciprocamente sobre el sistema Postural del individuo.

• Cuando introducimos un cambio en alguno de estos sistemas el cuerpo reacciona adaptándose en forma integral.

• La reflexión que se plantea es: La visión que tenemos sobre el paciente, y las técnicas que usaremos. ¿vemos solo su boca? o ¿lo abordamos desde la globalidad? ¿buscaremos técnicas más funcionales sobre las clásicas ortodoxas?

• Encontramos la necesidad de trabajar en interdisciplina con las demás áreas de salud, Médico, Kinesiólogo, fonoaudiólogo, psicólogo, según se requiera el caso.

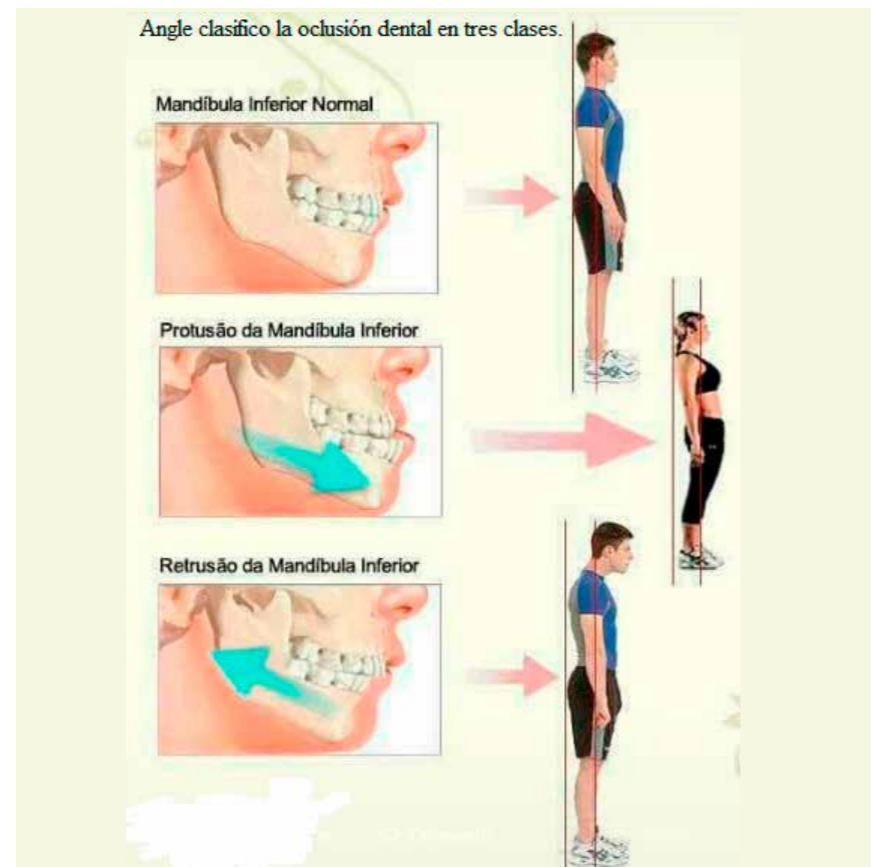
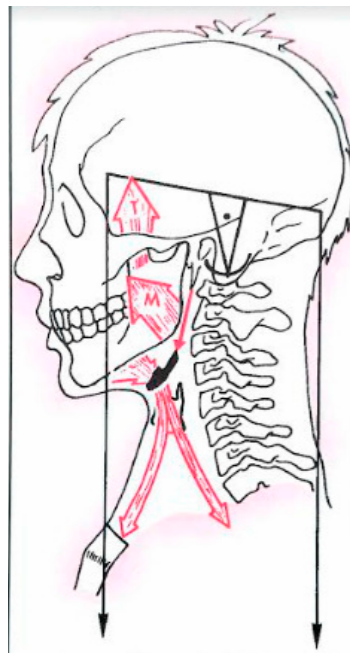



| | | |
|---|--|--|
| PARANA Entre Ríos <i>Nueva dirección</i> SALTA 427 ☎ 0343-4311609 ☎ 3434541608 | ROSARIO Santa fe SAN LUIS 2406 ☎ 0341-4259226 ☎ 1168791920 | MAR DEL PLATA Bs. As. RIVADAVIA 3456 ☎ 0223 4720817 ☎ 1168791920 |
|---|--|--|



Horario corrido Lun a Vie- 9 a 18hs- E-mail: gc.orthodont@hotmail.com



**CONSULTORIO RADIOLÓGICO
ODONTOTOMOGRAFICO
TOMOGRAFIA DENTAL**

Dr. Abel Najman
Dra. Arianna Najman

Dr. Daniel Grippo
Dr. Ezequiel Grippo

**RX PANDRAMICA Y TELERADIOGRAFIA DIGITAL
CEFALOMETRIA COMPUTARIZADA**

☐ CECLACOM ☐ NEMOCEPH

**TOMOGRAFIA
VOLUMETRICA
CONE BEAM - 3D**

Aplicable en:

- Implantología
- Cirugía oral y máxilo facial
- Traumatología
- Articulación tèmpero mandibular
- Periodoncia
- Ortodoncia
- Endodoncia (Programa Endo)

Buenos Aires 487 - P.B. Dpto. "D"
3100 Paraná - Entre Ríos
Tel: 0343 - 4313837
cons.odontotomografico.parana@gmail.com

Consultorio habilitado por la Secretaría de Salud Pública de E. Ríos
Secretaría de Medio Ambiente - Departamento de Diagnóstico
por Imágenes y Terapia Radiante

EL TRAIADOR VENERADO



Aquella sería la última comida juntos. El que era indigno de ajustarle el cordón de los zapatos estaba ebrio. Toda esa noche la pequeña campana de la estación ferroviaria sonó incesantemente, a lo lejos, sacudida por el viento. Llovía a ratos. El Chaguanco abrió una lata de picadillo, lo fue untando con su cortaplumas sobre el pan que les quedaba y luego repartió los pedazos. “Yo no tengo hambre” —dijo. Quispe, un hombre inquieto y de poca talla que ya estaba borracho, tomó el primero y se lo tragó con buen apetito; después permaneció mudo y apartadizo, contemplando el débil movimiento de las ramas delgadas —agitadas por el aire— del ceibal.

La fama del Chaguanco había cundido no sólo en Yala, sino también en las comarcas vecinas desde donde la gente acudió hasta formar multitudes albergadas en carpas y vehículos, o debajo de las copas de los árboles alrededor del miserable rancho, a cuya puerta se asomaba, abandonando sus meditaciones, en los amaneceres. Entonces los que habían perdido la salud, los que aún esperaban algo,

caían de rodillas ante su mano levantada. Pero al poco tiempo comenzó la persecución, eludida hasta hoy en que se cumplía un año de peregrinaje; un año de penoso ocultamiento, mudando siempre de lugar, durmiendo a la intemperie o bajo las alcantarillas en los caminos, desde Tilquiza hasta Valle Grande, de Tumbaya a Susques, seguido por algunos fieles desesperados, enfermos, opas y ladrones arrepentidos. Cuando un alegórico ladrar de perros anunció a los perseguidores, el Chaguanco concluía también su sentencia postrera, y el hombrecito enjuto y nervioso a quien iba dirigida, exclamó, más bien para sí: “Esa palabra es dura. ¿Quién la puede oír?”. Ahora los agentes del destacamento estaban cerca. Era la noche de San Roque y una botella de ginebra yacía, seca, en el suelo. El ladrar se convirtió en aullido mientras el viento, a lo lejos, seguía torturando a la campana.

Cuando Quispe desapareció, entendiendo el Chaguanco que había llegado el fin y que en seguida lo conducirían a la ciudad, a la cabeza de una multitud de curiosos —como un político—, preguntó a los que

quedaban si también ellos querían irse; después se apartó a corta distancia, pero sin ocultarse.

La campana y los perros dejaron de hacerse oír y la partida cayó sobre él. No opuso resistencia ninguna y —esposado— llegó sobre un camión maderero a la ciudad. Allí debió esperar turno porque el Tribunal estaba distraído con otros delincuentes, pero, el día señalado, fue sometido a proceso y juzgado.

Pocas personas acudieron al plenario y entre ellas Quispe, principal testigo de cargo, que, antes de escuchar la sentencia, se ahorcó colgándose de una viga en el retrete del Palacio de Justicia.

Finalmente el Tribunal, al no hallar mérito suficiente para sostener una condena, lo absolvió.

Y cuando el Chaguanco —deshonrado y solitario—, después de mucho tiempo regresó a Yala, encontró que muy pocos se acordaban de él y que la gente ya encendía velas pagando promesas en la tumba del otro.



HÉCTOR TIZÓN

(Yala, Jujuy, 21 de octubre de 1929 - San Salvador de Jujuy, Jujuy, 30 de julio de 2012)
Fue un escritor, periodista, abogado y diplomático argentino.

Viajó largamente por el mundo; como embajador de 1958 a 1962, como exiliado de 1976 a 1982, pero “su lugar en el mundo”, al que volvía una y otra vez, fue Yala, provincia de Jujuy, donde se radicó tempranamente cuando su padre fue nombrado jefe de la estación local. Su primer libro fue publicado en México en 1960, “A un costado de los rieles”. Si bien en la obra de Tizón existen situaciones que se dan en lugares puntuales como la Puna de Atacama, las historias que en sus textos se cuentan exceden cualquier regionalismo y folclore, centrándose más bien en los problemas universales del

hombre, esto es, la vida, la muerte, el amor, el sentido de la amistad, el odio, etcétera. Parte de ella ha sido traducida al francés, inglés, ruso, polaco, alemán y serbocroata. Su obra ha sido distinguida con varios premios, incluyendo el «Konex de Brillante», así como con los de «Consagración Nacional», Academia de Letras, «Gran Premio de Honor» de la Sociedad Argentina de Escritores, y del Fondo Nacional de las Artes; fue declarado ciudadano ilustre y recibió una medalla por su trayectoria, labor y virtud de su extensa obra de gran importancia para la literatura universal. Recibió en Francia la condecoración de Caballero de la Orden de las Artes y las Letras en 1996, y el Premio Dos Océanos en 1999 por su novela Luz de las crueles provincias.

Día de la odontología

Galería de fotos



CONCURSO VIRTUAL "FÁBRICA DE SONRISAS"



El día 7 de Noviembre se realizó en el salón del Consejo General De Educación el cierre de la capacitación docente correspondiente al Programa de Salud "Sembrando Sonrisas 2017" en sus tres niveles y Seminario de Profundización.

Con presencia de Autoridades: del Ministerio de Salud de la Provincia de Entre Ríos a través del área Prevención: *Dr. Ricardo García*; por el Consejo General de Educación Vocal Profesor *Gastón Etchepare* y Área Asistencia Escolar *Fátima Rojo*; como Maestra de Ceremonia la periodista *Ana María*, integrantes de la Comisión de Prevención y los docentes de las distintas escuelas participantes del Programa.



Este es el cuarto año de capacitación con modalidad virtual en el que fueron inscriptas en la página sembrandosonrisas.com.ar 696 y llegando a 20.108 niños y jóvenes.

El cepillado diario en la Escuela y el Kiosco o Merienda Saludable fueron logros de es-

tos cuatro años seguidos de capacitación por esto celebramos el éxito del **Concurso virtual "Fábrica de Sonrisas" con 2 Concursos: de Cepillero, y de Merienda Saludable.** Los mismos fueron una actividad del 3er nivel y Seminario de Profundización; pero los otros niveles participaron con muchísimo interés subiendo las fotos de sus trabajos en forma voluntaria.

Fábrica de Sonrisas terminó con 55.540 votos totales con 100 docentes participando y un total de 2.000 niños votando su Cepillero o Kiosco Saludable.

Estos Concursos tuvieron como fin que los alumnos puedan identificar su trabajo, valorarlo y fomentar entre sus pares, su familia, amigos y toda la comunidad escolar el hábito de los 3 cepillados diarios y 2 meriendas saludables.



CONCURSO DEL CEPILLERO

1º PREMIO / 10.020 votos

DOCENTE: Mayor Rocho Maria Ludmila

ESCUELA: Edu-Pro

GANÓ: TV SMARRT 32 pulgadas. Medalla dorada y un diploma

2º PREMIO / 8555 votos

DOCENTE: Martina Albertina Beatriz

ESCUELA: 3 de Febrero, San Benito

GANÓ: Pizarra magnética blanca para el aula con marcadores y borrador. Medalla Plata y diploma

3º PREMIO / 3759 votos

DOCENTE: Centurion Evangelina M.

ESCUELA: Luz Vieyra Mendez

GANÓ: Pelotas de básquet, fútbol, vóley y colchonetas. Medalla bronce y diploma.

Menciones especiales con medallas y diploma hasta el 10 puesto.



CONCURSO MERIENDA SALUDABLE

1º PREMIO / 6.014 votos

DOCENTE: Deiloff Maria Jose

ESCUELA: Jardín Esperancita

GANÓ: Kiosco Saludable Móvil para su escuela montado con elementos que pueden incorporarse para ser saludable. Medalla dorada y un diploma

2º PREMIO / 5.425 votos

DOCENTE: Rodriguez Cecilia Guadalupe

ESCUELA: Siglo XXI - República De Chile

GANÓ: Medalla plateada y Diploma

3º PREMIO / 1.316 votos

DOCENTE: Acevedo Valeria

ESCUELA: Rosario Vera Peñaloza

GANÓ: Medalla bronce y Diploma



Todos los docentes que llegaron a un número de votos para cumplir con el objetivo llevarán una certificación por haber formado parte del concurso y cada niño un cepillo con un calco de recuerdo de su participación.

Además, sorteamos **2 Premios Especiales** estimulando el voto a través de un sistema de sorteo Random.org

Premio 500 votos

MULLER ANDREA

Esc. Libertador San Martin

Ganó un **parlante multimedia**

Premio 10.00 votos

VARISCO GRISELDA

Esc. Siglo XXI

Ganó **30 entradas a las Termas de Gualeguaychú** - obsequio de Wekeend Travel.

Los auspicantes

Este año 2017 fueron:

Sancor Seguros / Cámara de Cereales de Entre Ríos / Círculo Odontológico Paraná / SOS / Weekend Travel Paraná

Agradecemos a todos los que nos han acompañado en el trabajo de este año, Comisión Directiva, personal del Círculo Odontológico de Paraná, y los invitamos a seguir este camino donde la generosidad se pone en juego pensando en el futuro de niños y jóvenes.

Integrantes de la Comisión de Prevención del Círculo Odontológico de Paraná

Dras. Silvia Clotet / María Fernanda Álvarez / Vanesa Monasterio / Patricia Scavone Gladys Raquel Del Mestre / Adriana David Ernesto Ball / Julia Doldan

ALTA CALIDAD EN TECNOLOGÍA DIAGNÓSTICA

CONE BEAM by SIRONA

TECNOLOGÍA DE ÚLTIMA GENERACIÓN

La Tomografía Computada Cone Beam es el nuevo sistema de imágenes tridimensionales de precisión, que ofrece la calidad más alta para realizar diagnósticos odontológicos y máxilo-faciales con la mayor seguridad.



.....

SEGURIDAD

PRECISIÓN

EFICACIA

RAPIDEZ

.....

TOMOGRAFÍA EN IMPLANTOLOGÍA
PANORÁMICA DIGITAL
TELERADIOGRAFÍA DIGITAL DE PERFIL
ESTUDIOS CEFALOMÉTRICOS

.....



TOMOGRAFÍA VOLUMÉTRICA DIGITAL (TVD)

T3DX
TOMOGRAFÍA DENTAL 3D

Rubén G. Greca, Odontólogo MP 168

25 de Mayo 345 • Tel: (0343) 4233284 • Paraná, Entre Ríos • E-mail: tedexparana@gmail.com • Facebook: Tomografía Tedex



FUSION - Mucho más que un "tornillo"

Resultado clínico similar al diente natural

Mantiene el hueso crestal, responsable de la estética biológica

Seguimiento con tomografía Cone Beam hasta 5 años

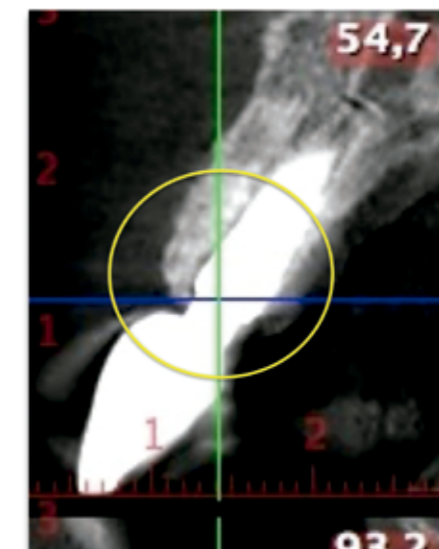
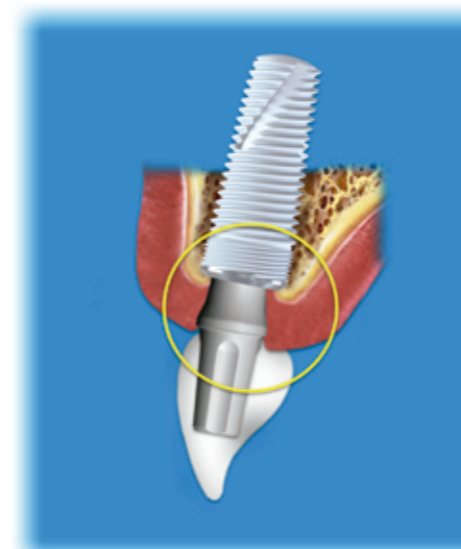
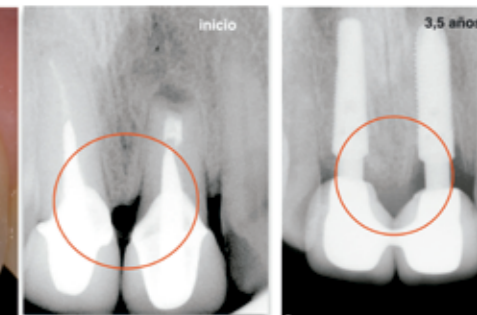

Hoy la cresta ósea vestibular se puede conservar aún en implantes contiguos

- ✓ SIMPLE - SENCILLO - EFICIENTE - ERGONOMICO
- ✓ Mantiene el hueso crestal - responsable de la estética biológica
- ✓ Mantiene el volumen óseo
- ✓ Rehabilitación de tamaño y aspecto natural
- ✓ Un modelo de implante para todas las densidades óseas
- ✓ Una conexión para todos los diámetros
- ✓ Procedimientos protéticos similares a la prótesis convencional
- ✓ Otro perfil de emergencia
- ✓ Resultados clínicos rutinarios
- ✓ Switching platform- plataforma dismiunida

Pascual Palma 666
Paraná | Entre Ríos | Argentina
Tel. +54 0343 4235207
Cel. +54 343 154 645140
implantesnti@gmail.com
www.ntiimplantes.com.ar





Servicio Odontológico
Solidario

Trabajar nos da sonrisas



**Nuevos Planes
para tu obra social.**

**Más de 400
odontólogos
para tu atención.**

Todo lo que vos y tu familia necesitan.

Tu sonrisa **SOS** vos

AFILIATE
0-800-444-8-400

sosconsultas@sosparana.com.ar :: www.sosparana.com.ar